Flachschleifmaschine FSG-3A818

Modell	FSG-3A818
Marke	CHEVALIER
Zustand	neu
Baujahr	2025
Tisch	457 x 203 mm
Lagernummer	50068
Ursprungsland	Taiwan

✓ Lagernd

⏱ prompt, Zwischenverkauf vorbehalten

€ 40.360,00

Leasing*: € 770,88







Hesse + Co Maschinenfabrik GmbH
IZ Nö Süd, Straße 4, Objekt 8
A-2351 Wiener Neudorf

www.hesse-maschinen.com

T +43-2236-63870-0
F +43-2236-63662
office@hesse-maschinen.com



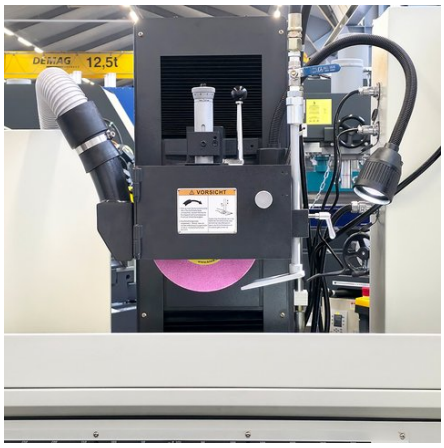

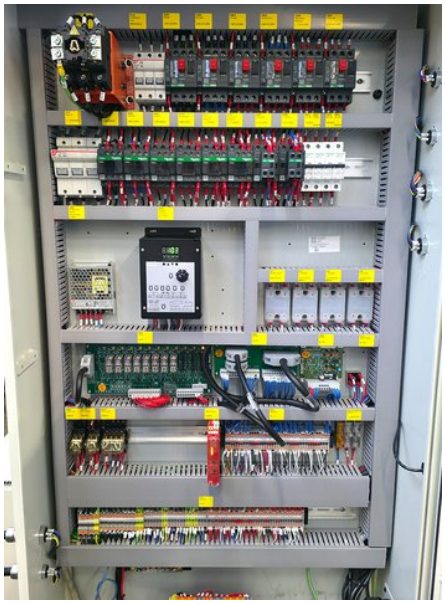

Allgemeine Leistungsdaten

Schleiflänge	457 mm
Abstand Spindel - Tisch	450 mm
Tisch	457 x 203 mm
Magnetspannplatte	450 x 200 mm
Max. Werkstückgewicht	215 kg
Tischbewegung hydraulisch	500 mm
Tischbewegung manuell	530 mm
Tischgeschwindigkeit	5 - 25 m/min
Quervorschub	960 mm/min
Quervorschub inkrementell	0,4 - 6 mm
Max. Quervorschub	230 mm
Vertikalvorschub	0,002 - 0,04 mm/min
Spindeldrehzahl	2850 1/min
Spindelmotor	1 kW
Hydraulikmotor	0.75 kW
Quervorschubmotor	0.04 kW
Vorschubantrieb Schleifscheibe	0.19 kW
Gesamt-Anschlussleistung	3 kW
Max. Werkstückgewicht auf der Magnetspannplatte	215 kg
Max. Werkstückgewicht am Aufspanntisch	250 kg
Schleifscheibenabmessungen	203 x 12,7 x 31,75 mm

Abmessungen und Gewicht

Länge	2200 mm
Breite	1575 mm
Höhe	1950 mm
Gewicht	1320 kg

Beschreibung

Bedienpult auf Schwenkarm

aut. Vertikalvorschub

Schleifscheibenspindel auf 4 hochpräzisen Schrägkugellagern

Elektro-Magnetspannplatte

Kühlmitteleinrichtung 34 lt mit Magnetabscheider und Absaugung

manuelle Abziehvorrichtung mit Diamant

Schleifscheibe

Schleifscheibenflansch

Schleifscheibenauswuchtwaage

Auswuchtdorn

LED Maschinenleuchte

Maschine und Ausrüstung entsprechend den CE-Vorschriften

Betriebsanleitung auf DEUTSCH und ENGLISCH

Weitere Informationen

Prospekte

- Katalog Flachschleifmaschinen Chevalier FSG SP-2A-3A

Produktvideo

- 8i_9eolpt5o.youtube

Hinweise

Preise ab Standort, exkl. Mwst.

Es gelten die Allgemeinen Lieferbedingungen des Fachverbandes der Maschinen- und Stahlbauindustrie Österreichs.
Wir verkaufen ausschließlich unter Eigentumsvorbehalt, die Ware bleibt bis zur vollständigen Bezahlung unser uneingeschränktes Eigentum.

Preisänderungen und Irrtum vorbehalten.

* Monatliche Nettoleasingrate, Leasingdauer 60 Monate, keine Anzahlung, 5% Restwert, vorbehaltlich positiver Bonitätsprüfung. Es gelten die Leasingkonditionen der GRENKELEASING GmbH . Gültig für Leasingnehmer mit Sitz in Österreich.