Hydraulische konventionelle Abkantpresse HOL-40E 1250

Modell	HOL-40E 1250
Marke	HESSE by JHL
Zustand	neu
Presskraft	40 to
Biegelänge	1250 mm
Ursprungsland	Slowakei

ca. 12 - 14 Wochen ab Auftragserteilung

€ 25.400,00

Leasing*: € 485,14



Symbolfoto / sample photo

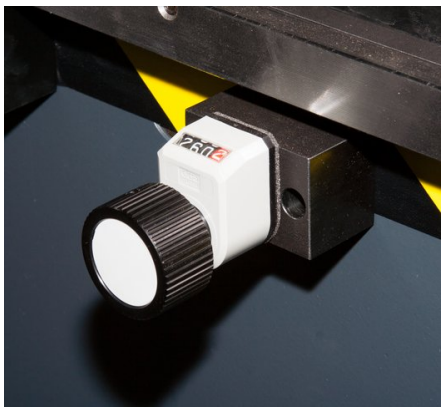

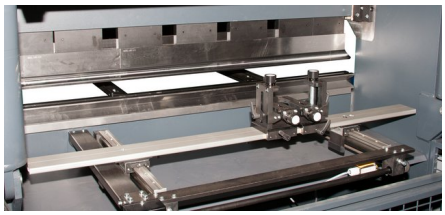

Hesse + Co Maschinenfabrik GmbH
IZ Nö Süd, Straße 4, Objekt 8
A-2351 Wiener Neudorf
www.hesse-maschinen.com
T +43-2236-63870-0
F +43-2236-63662
office@hesse-maschinen.com



Allgemeine Leistungsdaten

Presskraft	40 to
Biegelänge	1250 mm
Achsen	X und Y Achse
Hub	100 mm
Einbauhöhe	310 mm
Antriebskonzept	hydraulisch
Öltank	38 l
Motor	6 kW
Hinteranschlag	420 mm
Matrize	1
Geschwindigkeit	10 mm/s
Rückzugsgeschwindigkeit	12 mm/s
Hinteranschlaggeschwindigkeit	40 mm/s
Genauigkeit Pressbalken	0.02 +/- mm
Genauigkeit Hinteranschlag	0.05 +/- mm

Abmessungen und Gewicht

Länge	1750 mm
Breite	950 mm
Höhe	1900 mm
Gewicht	1640 kg

Beschreibung

2 Achsen (Y und X)

Motorischer Hinteranschlag mit Drucktaster und manueller Feineinstellung mit Zählwerk

Presstiefe Y und oberer Totpunkt über Vorwahlsteuerung

Zwischenstück mit Schnellklemmhebel für die Oberwerkzeugklemmung

Oberwerkzeug 1010/75/R0,8/105 1x835 mm + 1x835 mm geteilt

Matrize 2009/85° (V16/22/35/50 mm) 1x835 mm + 1x835 mm geteilt

2 Blechauflagearme

Ausrüstung gemäß CE Vorschriften

Ölfüllung

Betriebsanleitung in DEUTSCH

Weitere Informationen

Prospekte

- JHL HOL 40

Produktvideo

- Hydraulische konventionelle Abkantpresse HESSE by JHL HOL-40E 1250

Hinweise

Preise ab Standort, exkl. Mwst.

Es gelten die Allgemeinen Lieferbedingungen des Fachverbandes der Maschinen- und Stahlbauindustrie Österreichs.
Wir verkaufen ausschließlich unter Eigentumsvorbehalt, die Ware bleibt bis zur vollständigen Bezahlung unser uneingeschränktes Eigentum.

Preisänderungen und Irrtum vorbehalten.

* Monatliche Nettoleasingrate, Leasingdauer 60 Monate, keine Anzahlung, 5% Restwert, vorbehaltlich positiver Bonitätsprüfung. Es gelten die Leasingkonditionen der GRENKELEASING GmbH . Gültig für Leasingnehmer mit Sitz in Österreich.